

Unidad Educativa Particular Bilingüe Ecomundo



Retorno responsable, progresivo y voluntario



Protocolos de bioseguridad



Uso de mascarilla

- El uso de mascarilla es obligatorio durante la jornada.
- Se verificará el uso e idoneidad de mascarilla (obligatorio) y visor (opcional).



Control de temperatura

- Al ingresar a las instalaciones, todos los estudiantes, personal y visitantes deberán pasar por un control de temperatura.
- En caso de presentar 37.5° C o más, el ingreso no será permitido.



Desinfección de manos

- El lavado de manos debe de ser constante y de forma correcta. Los baños cuentan con señalética correspondiente.
- Al ingresar a las instalaciones, todos los estudiantes, personal y visitantes deberán desinfectar sus manos con gel o alcohol antibacterial. Todas las instalaciones cuentan con dispensadores.
- Promoción desde la docencia de la importancia del lavado de manos.



Distanciamiento social

- Todas las áreas comunes y pasillos cuentan con señalética en el piso que indica la doble direccionalidad y distancia requerida entre las personas.
- Los estudiantes podrán sentarse en las sillas que estén habilitadas y respetar la ubicación de las mismas, ya que garantizan el distanciamiento social en el salón de clases.



Limpieza y desinfección

- Limpieza de las superficies de contacto: escritorios, pupitres, manijas de puertas y ventanas, material didáctico y otros.
- Limpieza y desinfección con Amonio Cuaternario de 5ta generación al menos una vez al día a todo el edificio, principalmente las aulas de clase.
- Mantener esquema de fumigación y sanitización de las instalaciones del campus.
- Padres de familia con hijos que presenten alergias a productos químicos, deben reportarlo en el convenio de matrícula.

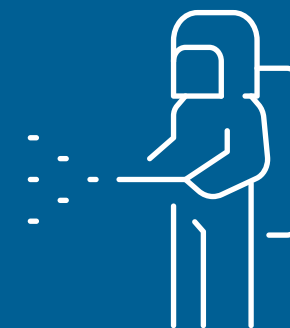

Aforo área en administrativa

- El aforo en el área administrativa es de 24 personas.
- Ingresarán padres de familia que se hayan registrado previa cita.
- Respetar señalética en el área.



Otros protocolos

- Cada estudiante debe traer desde casa un kit personal de higiene debidamente etiquetado con nombres y apellidos, mismo que contiene: mascarillas de repuesto, alcohol o gel antibacterial, pañitos húmedos, toallas de papel.



- En caso de que un estudiante presente algún síntoma relacionado a COVID-19, debe permanecer en casa.

- De existir un caso sospechoso en la institución durante la jornada, se procederá a trasladar al estudiante al área de aislamiento establecida para el efecto, y posterior comunicación al representante para que el estudiante sea retirado. El representante debe acudir a un centro de salud y comunicar al plantel resultados y/o diagnóstico para activar cercos epidemiológicos si son necesarios.



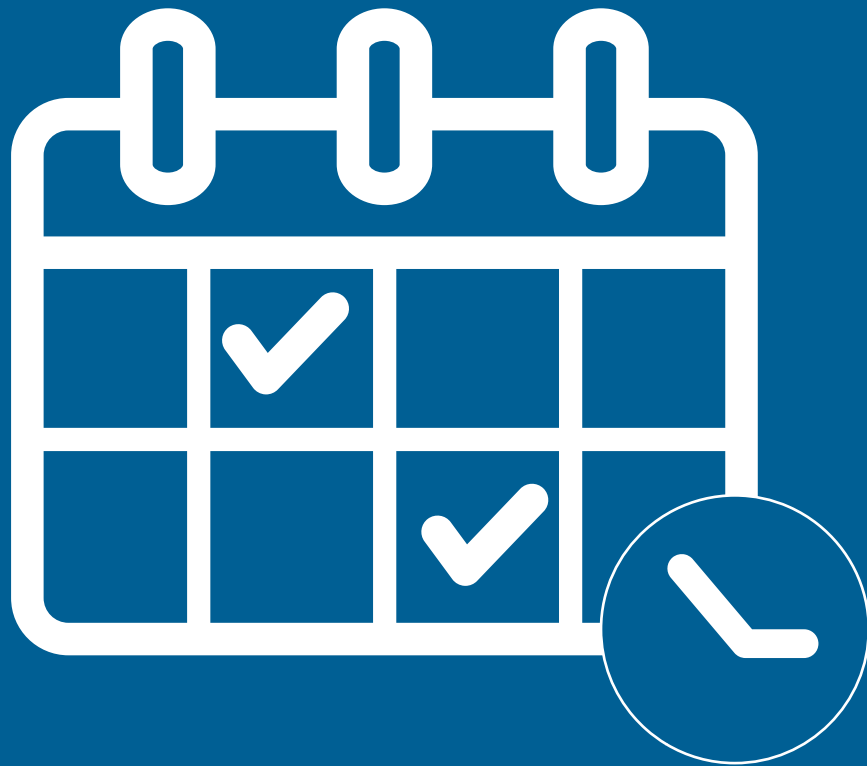

Franjas de horarios, alternancia y aforo



Franjas de clases

Se prevén las siguientes franjas horarias para quienes asistan. Así también, las mismas franjas están previstas para aquellos estudiantes cuyos representantes no autoricen su retorno.

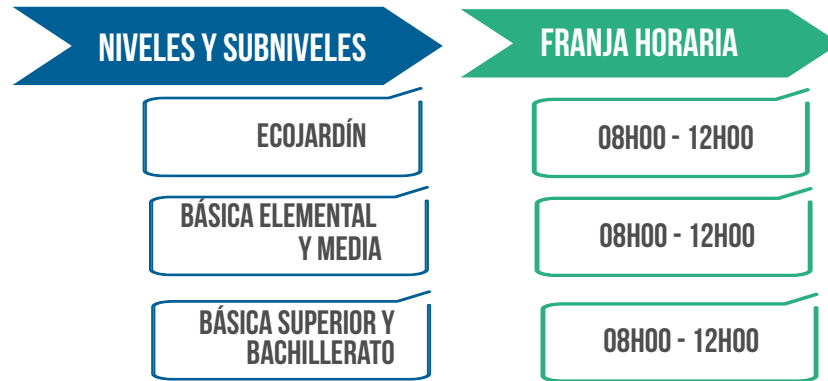

Por ser un plantel bilingüe y con autorización para impartir dos (2) programas del Bachillerato Internacional, nuestra oferta educativa demanda el cumplimiento de asignación de cargas horarias y asignaturas para mantener vigentes el proyecto de bilingüismo y autorizaciones IB.

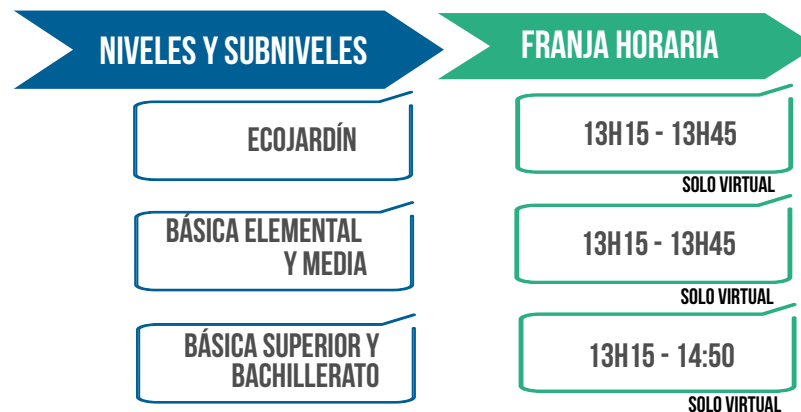

Alternancia en asistencia

Los estudiantes que estén autorizados para asistir de manera presencial deberán acogerse a los siguientes lineamientos:

- Concurrirán al establecimiento educativo por grupos:
 - Grupo 1: lunes y miércoles
 - Grupo 2: martes y jueves.
- Se prevé que un día a la semana (viernes), todo el alumnado asista de manera virtual.
- Quienes no opten por el retorno progresivo y voluntario, permanecerán en modalidad virtual durante el año lectivo, salvo disposiciones y lineamientos del Ministerio de Educación.
- Quienes asistan de manera presencial, vestirán el uniforme institucional (uniforme diario).

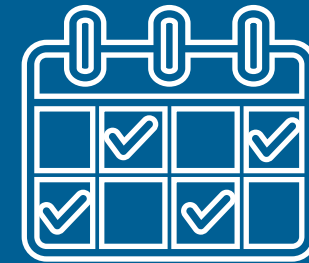

Aforo por salón de clase

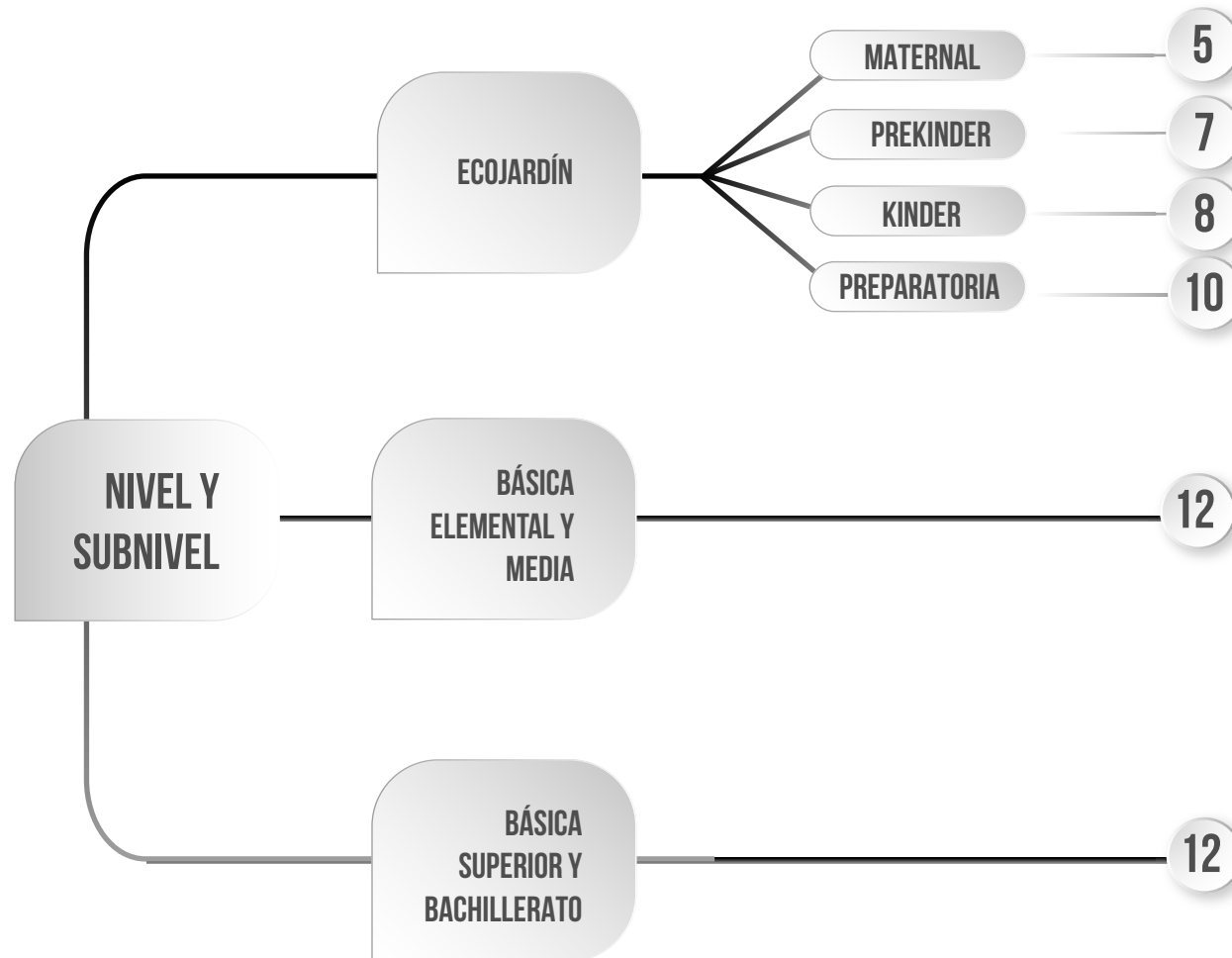



Logística



Bar

Exhortamos a las familias enviar a sus hijos alimentación nutritiva y balanceada que responda a buenos hábitos alimenticios, por lo que el bar no brindará sus servicios.

Clases de natación y extracurriculares

En virtud del contexto por el que atravesamos, y con el afán de precautelar la salud de todos quienes pertenecemos a Ecomundo, no se tiene contemplado impartir clases de natación en ningún nivel educativo. Asimismo, no se tiene previsto el desarrollo de actividades extracurriculares. Cuando las condiciones lo ameriten, se evaluarán las actividades indicadas.

Pausas y recesos

Se han contemplado descansos en el transcurso de las franjas establecidas. Los estudiantes que asistan por autorización de los padres de familia, podrán aprovechar estas franjas para ingerir sus alimentos que traigan de casa.

#ecomundosafe

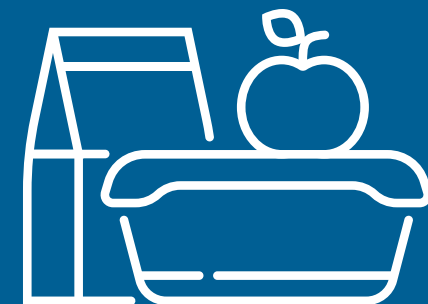
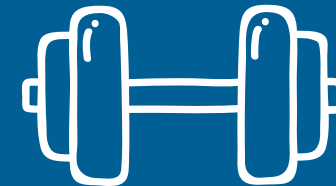
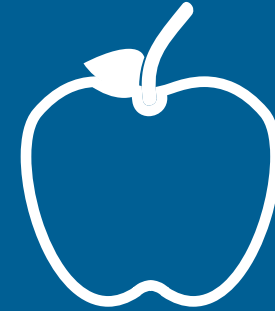

Ingreso y salida de estudiantes

Transporte

El servicio de transporte es complementario, y los representantes podrán gestionar y convenir con el proveedor. El proveedor socializará las medidas de bioseguridad que han contemplado para brindar un servicio responsable y seguro.

- Para quienes contraten el servicio de transporte, los estudiantes desembarcan en el área asignada para los buses escolares, caminan por la acera perimetral e ingresan por el portón que será asignado y socializado previo al retorno.
- Solo los niños de Ecojardín y de 2do EGB que desembarcan de los expresos, podrán ingresar por el portón posterior, que se encuentra ubicado cerca a la piscina de Ecojardín.
- Al momento de la salida, los estudiantes se dirigirán al área de expreso asignada, debidamente parcelada.



Ingreso y salida de estudiantes

Vehículos particulares

Un retorno seguro es tarea de todos los miembros de una comunidad. En tal virtud, mantendremos nuestro esquema de ingreso vehicular en las mañanas:

Al momento del ingreso:

- Vehículos avanzan hasta portón de Ecojardín
- Estudiantes desembarcan del vehículo de manera independiente, con su mochila a la mano. Exhortamos a los padres de familia a que los estudiantes tengan listas sus pertenencias e insumos escolares el día previo a su asistencia. El mecanismo de desembarque debe ser ágil e independiente.
- Estudiante camina por acera e ingresa por portón correspondiente a su nivel o subnivel. Vehículo se retira del campus.

Al momento de la salida:

- Para evitar aglomeraciones, los padres y/o representantes deben ingresar en sus vehículos (no caminando), y se llamará por micrófono al estudiante que corresponda, y este se acercará al portón para dirigirse al vehículo de su representante. Los estudiantes permanecerán formados en las canchas deportivas y/o pasillos, previamente parcelados y bajo sombra.





**Un retorno responsable,
progresivo y seguro
es tarea de todos.**

#ecomundosafe